



Stary Targ 16.05.2022 r.

**Urząd Gminy Stary Targ**  
**ul. Główna 20**  
**82-410 Stary Targ**

**RG.XII.1431.1.2022.KP**

**Sz. P. Adam Szulc**  
**Szulc -Efekt Sp. z o. o.**  
**ul. Poligonowa 1**  
**04-051 Warszawa**

**I. W nawiązaniu do wniosku o udzielenie informacji publicznej z dnia 04.05.2022 r. Gmina Stary Targ udziela odpowiedzi na zawarte pytania zawarte:**

1. Gdzie Gmina opublikowała informację o stosowanych środkach poprawy efektywności energetycznej?

Odpowiedź: Wszelkie informacje dotyczące stosowanych środków poprawy efektywności energetycznej zamieszczane są na stronie internetowej gminy [www.gminastarytarg.pl](http://www.gminastarytarg.pl).

2. Odnośnie dołączenia do udzielonej odpowiedzi skanów źródłowych dokumentów księgowych (faktur VAT) za ostatni okres rozliczeniowy,

Odpowiedź: w załączeniu skany faktur.

3. Odnośnie danych kontaktowych Urzędnika (Wydziału lub Spółki Komunalnej), który w zakresie powierzonych mu zadań i wykonywanych kompetencji nadzoruje sprawy związane coroczną poprawą efektywności energetycznej - sensu largo - scilicet: (Imię i nazwisko, adres do korespondencji e-mail, tel. i stanowisko służbowe Urzędnika):

Odpowiedź:

Grzegorz Przytuła  
Kierownik Referatu Rozwoju Gospodarczego  
Adres e-mail: [kosztorysy@gminastarytarg.pl](mailto:kosztorysy@gminastarytarg.pl)  
Urząd Gminy Stary Targ  
ul. Główna 20  
82-410 Stary Targ

4. Kto jest właścicielem instalacji gazowej właściwej miejscowo dla terenu gminy? (w tym przypadku wnioskodawca ma na myśli nazwę odnośnego Podmiotu/firmy/etc).

Odp. Na terenie gminy nie ma instalacji gazowej.

5. Czy Gmina korzystała/a z modelu Grupy Zakupowej w ramach dokonywanych zakupów energii elektrycznej?

Odp. Tak.

**II. W odpowiedzi na petycję z dnia 04.05.2022 r. o to, aby jednym ze środków poprawy efektywności energetycznej wdrożonym przez Gminę w 2022 r. była optymalizacja wydatków związanych kosztami zakupu energii elektrycznej oraz ewentualna sanacja stanu faktycznego i długofalowe planowanie związane z zagadnieniami poruszonymi przez wnioskodawcę w §4.1 wniosku,**

działając na podstawie art. 13 ustawy z dnia 11 lipca 2014 r. o petycjach, informuję, że Gmina Stary Targ podejmuje działania ukierunkowane na optymalizację wydatków związanych z zakupem energii elektrycznej, w szczególności poprzez przystąpienie do Grupy Zakupowej, w celu uzyskania jak najkorzystniejszej ceny energii elektrycznej.

  
**WÓJT**  
*mgr inż. Wiesław Kaźmierski*

*Wyk w 1 egz.*

*Odpowiedz wysłano do wiadomości współwnioskodawcy drogą elektroniczną na adres e-mail: [poprawa.efektywnosci.enrgetycznej.samorząd.pl](mailto:poprawa.efektywnosci.enrgetycznej.samorząd.pl)*

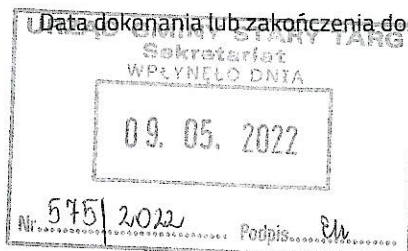

Rozliczenie świadczenia usługi dystrybucji

*[Signature]* 13.05.2022

**SPRZEDAWCA**

ENERGA - OPERATOR SA  
ul. Marynarki Polskiej 130  
80-557 Gdańsk  
NIP 583-000-11-90

**NABYWCA**

Gmina Stary Targ  
Świerczewskiego 20  
82-410 Stary Targ  
NIP 579-206-96-93  
NR KLIENTA: 4910041130

SOS-EOP-FV

IC 49612712

Nr klienta: 4910041130

Nadano w UP Brodnica 1, dnia: 2022-05-04

Gmina Stary Targ  
Świerczewskiego 20  
82-410 Stary Targ

**F**

Zużycie energii elektrycznej: 4591 kWh

wartość usługi 2 439,16 zł  
odsetki za nieterminową wpłatę 10,47 zł  
nadpłata 0,22 zł

Wartość do zapłaty

**2 449,41 zł**

Słownie: dwa tysiące czterysta czterdzieści  
dziewięć złotych czterdzieści jeden groszy

Termin płatności: 19.05.2022

szczegółowe rozliczenie



NR INDYWIDUALNEGO KONTA BANKOWEGO: 30 1240 6960 0071 0049 1004 1130

**UWAGA! ZMIANA NUMERU KONTA BANKOWEGO**

**Formy płatności**

Zeskanuj kod i zapłać online



**Płatność przez kod QR**

Możesz szybko i wygodnie zapłacić fakturę za prąd - przy użyciu smartfona z aparatem fotograficznym oraz specjalną aplikacją. Zaloguj się do swojego banku poprzez aplikację mobilną i zeskanuj QR kod z faktury. Pojawi się gotowy formularz przelewu z uzupełnionymi danymi. Sprawdź dane z fakturą i wykonaj przelew.

Możesz zapłacić w wybranych sklepach lub na poczcie



0071004910041130491745861545000024494146

**Płatność w sklepie lub na poczcie**

Zabierz ze sobą fakturę i zapłać za prąd na poczcie lub podczas codziennych zakupów - w wybranych sklepach, stacjach benzynowych i punktach usługowych - wszędzie tam, gdzie znajdziesz logo Moje Rachunki.

Dane do przelewu

Nr faktury VAT:  
4910041130/FED/00024/2022

Termin płatności: 19.05.2022  
Kwota płatności: 2 449,41

Słownie: dwa tysiące czterysta czterdzieści dziewięć  
złotych czterdzieści jeden groszy

Nr rachunku odbiorcy:  
30 1240 6960 0071 0049 1004 1130

ENERGA - OPERATOR SA  
80-557 Gdańsk, ul. Marynarki Polskiej 130  
NIP 583-000-11-90

Zleceniodawca:  
Gmina Stary Targ

**Wpłata przelewem**

Wykorzystując dane zamieszczone na fakturze możesz samodzielnie zapłacić przelewem online w swoim banku internetowym. Możesz także zlecić wykonanie przelewu w sposób tradycyjny - na poczcie lub w banku..

# Twój rachunek

01.03.2022 - 31.03.2022

Faktura VAT nr **FVS/22/006/30048318** z dnia 28.04.2022 Oryginał

**Nabywca:** GMINA STARY TARG  
UL. GŁÓWNA 20  
82-410 STARY TARG

**Numer Klienta:**  
30048318

**NIP:**  
5792069693



Nadano w PP E301 dnia: 2022.04.29  
22042971002529 75



P F D+4

**ODBIORCA:** GMINA STARY TARG  
UL. GŁÓWNA 20  
82-410 STARY TARG

Orange Energia Sp. z o.o.  
Aleje Jerozolimskie 160  
02-326 Warszawa  
NIP 527-26-36-714

## Dodatkowe informacje:

www.orangeenergia.pl

## Korespondencja:

Orange Energia Sp. z o.o.  
ul. Jagiellońska 34  
96-100 Skierniewice

## Pogotowie energetyczne:

991

## Zużycie energii

2492 kWh

## Oплата za bieżący okres

741,80 zł

	Stawka VAT	Kwota VAT	Netto	Brutto
	5%	35,33	706,47	741,80 zł
<b>Razem:</b>				<b>741,80 zł</b>

## Termin zapłaty

do 26 maja 2022

Płatne przez: przelew

na konto: 09 1030 1931 9000 0400 3004 8318

## Kwota do zapłaty z uwzględnieniem rozliczenia poprzednich okresów

1071,03 zł

(szczegóły w rozliczeniu konta na 2. stronie)

Informujemy, że dopuszczalne czasy wania przerw w dostarczaniu energii elektrycznej wynoszą:

### dla przerw planowanych

- 16 godzin w przypadku przerwy jednorazowej oraz 35 godzin w ciągu roku stanowiących łączny czas trwania przerw jednorazowych długich (trwających nie krócej niż 3 minuty i nie dłużej niż 12 godzin) i bardzo długich (trwających nie krócej niż 12 godzin i nie dłużej niż 24 godziny)

### dla przerw nieplanowanych

- 24 godziny w przypadku przerwy jednorazowej oraz 48 godzin w ciągu roku stanowiących łączny czas trwania przerw jednorazowych długich (trwających nie krócej niż 3 minuty i nie dłużej niż 12 godzin) i bardzo długich (trwających nie krócej niż 12 godzin i nie dłużej niż 24 godziny).

**Jeśli chcesz sprawdzić saldo konta – wyślij SMS pod numer 502 300 626 o treści: Energia saldo**

**Koszt SMS-a wg cennika Twojego operatora.**

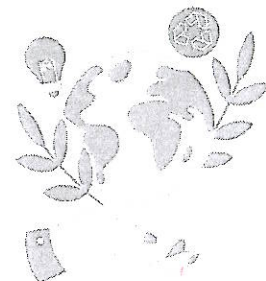

Dziękujemy, że korzystasz z energii od Orange Energia.





*E.H.*  
13.05.22

**Sprzedawca**

**ENERGA - OBRÓT SA**  
Al. Grunwaldzka 472, 80-309 Gdańsk  
NIP 957-096-83-70  
PKO BP SA 09 1020 1026 3792 0101 0118 0846

**Obsługę Klienta prowadzi**

Indywidualny Doradca Klienta  
555 555 555<sup>1</sup>

**Nabywca**

**GMINA STARY TARG**  
ul. Główna 20  
82-410 Stary Targ  
NIP 5792069693

GDĄŃSK  
IC 49827397  
Nadano w UP Brodnica 1, dnia: 2022-05-06  
GMINA STARY TARG  
ul. Główna 20  
82-410 Stary Targ

**F**

**Rozliczenie sprzedaży energii elektrycznej i świadczenia usługi dystrybucji**

Na fakturze naliczono akcyzę w wysokości 12,21 zł za 2.653 kWh.

**Punkt poboru: GMINA STARY TARG**

Adres: ul. Główna 20 82-410 Stary Targ  
Układ pomiarowy: ul. Główna-20 82-410 Stary Targ

Nr ewidencyjny punktu poboru: 1 Grupa taryfowa: **C12a** Rozliczenie za okres: **29/03/2022 - 28/04/2022**  
Numer PPE: **59 0243 8230 0334 4952**

Ilość zużytej energii elektrycznej w okresie ostatnich 12 miesięcy: **35.863 kWh**

Nazwa strefy pomiarowej	Numer licznika	Data odczytu poprzedniego	Data odczytu bieżącego	Wskazanie poprzednie	Wskazanie bieżące	W	Mnożna	Zużycie	Jedn. miary
<b>Energia czynna</b>									
szozytowa	56035031	29/03/2022	28/04/2022	25.026,603000	25.507,035000	Z	1	480,432000	kWh
pozaszozytowa	56035031	29/03/2022	28/04/2022	68.292,392000	70.464,959000	Z	1	2.172,567000	kWh
<b>Energia bierna indukcyjna</b>									
szozytowa	56035031	29/03/2022	28/04/2022	5.939,762000	6.031,131000	Z	1	91,369000	kvarh
pozaszozytowa	56035031	29/03/2022	28/04/2022	17.553,985000	17.957,508000	Z	1	403,523000	kvarh
<b>Energia bierna pojemnościowa</b>									
szozytowa	56035031	29/03/2022	28/04/2022	1.537,225000	1.596,514000	Z	1	59,289000	kvarh
pozaszozytowa	56035031	29/03/2022	28/04/2022	4.392,776000	4.683,263000	Z	1	290,487000	kvarh

Nazwa towaru lub usługi	Współczynnik	Ilość Zużycie	Jedn. miary	Stawka VAT [%]	Cena jedn. netto [zł]	Wartość netto [zł]
<b>Energia czynna</b>						
szozytowa		480	kWh	5	1,13460	544,61
pozaszozytowa		2.173	kWh	5	0,80880	1.757,52
<b>Opłata handlowa</b>						
Opłata handlowa		1,00	zł/mc	5	35,00	35,00
<b>Składnik stały stawki sieciowej</b>						
Składnik stały stawki sieciowej		120	kW	5	5,11	613,20
<b>Składnik zmienny stawki sieciowej</b>						
szozytowa		480	kWh	5	0,33640	161,47
pozaszozytowa		2.173	kWh	5	0,09810	213,17
<b>Stawka jakościowa</b>						
Stawka jakościowa		2.653	kWh	5	0,00950	25,20
<b>Opłata OZE</b>						
Opłata OZE	1,00	2.653	kWh	5	0,00090	2,39
<b>Opłata kogeneracyjna</b>						
Opłata kogeneracyjna	1,00	2.653	kWh	5	0,00406	10,77
<b>Opłata mocowa</b>						
Opłata mocowa	1,00	175	kWh	5	0,10260	17,96
Opłata mocowa	1,00	961	kWh	5	0,10260	98,60
<b>Stawka opłaty przejściowej</b>						
Stawka opłaty przejściowej		120	kW	5	0,08	9,60
<b>Abonament</b>						
Abonament		1,00	zł/mc	5	0,61	0,61

Nazwa towaru lub usługi	Współczynnik	Ilość Zużycie	Jedn. miary	Stawka VAT [%]	Cena Jedn. netto [zł]	Wartość netto [zł]
<b>Energia bierna pojemnościowa</b>						
szczytowa	3,00	59	kvarh	5	0,25269	44,73
pozaszczytowa	3,00	290	kvarh	5	0,25269	219,84
<b>Energia bierna indukcyjna</b>						
rozliczeniowy tg fi	0,19					
umowny tg fi	0,40					
szczytowa		480	kWh	5	0,25269	0,00
rozliczeniowy tg fi	0,19					
umowny tg fi	0,40					
pozaszczytowa		2.173	kWh	5	0,25269	0,00

Ilość: 2.653 kWh

Ilość miesięcy: 1

Należność: **3.754,67**  
Średnia cena netto: 1,42 zł/kWh**Rozliczenie VAT**

Wartość netto [zł]	Stawka VAT [%]	Kwota VAT [zł]	Wartość brutto [zł]
3.754,67	5	187,73	3.942,40

**Kwota do zapłaty****3.942,40**Termin płatności: **18/05/2022**

Słownie: trzy tysiące dziewięćset czterdzieści dwa złote 40/100

Faktura płatna przelewem do dnia **18/05/2022** na konto:  
**PKO BP SA 09 1020 1026 3792 0101 0118 0846****Robiąc przelew upewnij się, że wpłaty dokonujesz na właściwy rachunek bankowy podany na fakturze****Oznaczenie użytych skrótów**

Nr licznika - numer fabryczny licznika ; Mn - mnożna układu pomiarowego dla odczytywanych wskazań  
Wskazanie poprzednie - wskazanie od którego następuje rozliczenie ; Wskazanie bieżące - wskazanie do którego następuje rozliczenie ; Jm - jednostka miary  
Data odczytu poprzedniego - data odczytu od którego następuje rozliczenie lub data zmiany parametrów wpływających na rozliczenie  
Data odczytu bieżącego - data odczytu do którego następuje rozliczenie lub data zmiany parametrów wpływających na rozliczenie  
W - wskaźnik odczytu (S - odczyt szacowany; R - odczyt fizyczny; O - odczyt podany przez Klienta; Z - odczyt zdalny)  
Numer PPE - unikalny numer punktu poboru energii elektrycznej



Dzięki Rządowej Tarczy Antyinflacyjnej ustawą z dnia 9 grudnia 2021 r. o zmianie ustawy o podatku akcyzowym oraz niektórych innych ustaw (Dz. U. poz. 2349) wprowadzono w okresie od 1 stycznia 2022 r. do 31 maja 2022 r.:

- obniżony do 4,60 zł/MWh podatek akcyzowy na energię elektryczną,
- zwolnienie z podatku akcyzowego sprzedaży energii elektrycznej dla gospodarstw domowych.

Dzięki Rządowej Tarczy Antyinflacyjnej Ustawą z dnia 13 stycznia 2022 r. o zmianie ustawy o podatku od towarów i usług (Dz. U. poz. 196) wprowadzono w okresie od 1 lutego 2022 r. do 31 lipca 2022 r.

- obniżoną do wysokości 5% stawkę VAT na sprzedaż energii cieplnej
- obniżoną do wysokości 5% stawkę VAT na sprzedaż energii elektrycznej (CN 2716 00 00)
- obniżoną do wysokości 0% stawkę VAT na sprzedaż gazu ziemnego (CN 2711 11 00 albo 2711 21 00)

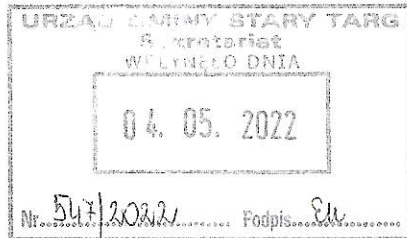

**SPRZEDAWCA**

ENERGA - OPERATOR SA  
ul. Marynarki Polskiej 130  
80-557 Gdańsk  
NIP 583-000-11-90

**NABYWCA**

Gmina Stary Targ  
Świerczewskiego 20  
82-410 Stary Targ  
NIP 579-206-96-93  
NR KLIENTA: 4910041000

SOS-EOP-FV

IC 49349530

Nr klienta: 4910041000

Nadano w UP Brodnica 1, dnia: 2022-04-28

Gmina Stary Targ  
Świerczewskiego 20  
82-410 Stary Targ

F

Zużycie energii elektrycznej:	12365 kWh
wartość usługi	6 002,82 zł
odsetki za nieterminową wpłatę	(16,58 zł)
nadpłata	0,03 zł

Wartość do zapłaty

**6 019,37 zł**

Słownie: sześć tysięcy dziewiętnaście złotych  
trzydzieści siedem groszy

Termin płatności: 10.05.2022

szczegółowe rozliczenie



NR INDYWIDUALNEGO KONTA BANKOWEGO: 48 1240 6960 0071 0049 1004 1000

UWAGA! ZMIANA NUMERU KONTA BANKOWEGO

**Formy płatności**

Zeskanuj kod i zapłać online



**Płatność przez kod QR**

Możesz szybko i wygodnie zapłacić fakturę za prąd - przy użyciu smartfona z aparatem fotograficznym oraz specjalną aplikacją. Zaloguj się do swojego banku poprzez aplikację mobilną i zeskanuj QR kod z faktury. Pojawi się gotowy formularz przelewu z uzupełnionymi danymi. Sprawdź dane z fakturą i wykonaj przelew.

Możesz zapłacić w wybranych sklepach lub na poczcie



0071004910041000491611951531000060193728

**Płatność w sklepie lub na poczcie**

Zabierz ze sobą fakturę i zapłać za prąd na poczcie lub podczas codziennych zakupów - w wybranych sklepach, stacjach benzynowych i punktach usługowych - wszędzie tam, gdzie znajdziesz logo Moje Rachunki.

Dane do przelewu

Nr faktury VAT:  
4910041000/FED/00047/2022

Termin płatności: 10.05.2022

Kwota płatności: 6 019,37

Słownie: sześć tysięcy dziewiętnaście złotych  
trzydzieści siedem groszy

Nr rachunku odbiorcy:

**48 1240 6960 0071 0049 1004 1000**

ENERGA - OPERATOR SA  
80-557 Gdańsk, ul. Marynarki Polskiej 130  
NIP 583-000-11-90

Zleceniodawca:  
Gmina Stary Targ

**Wpłata przelewem**

Wykorzystując dane zamieszczone na fakturze możesz samodzielnie zapłacić przelewem online w swoim banku internetowym. Możesz także zlecić wykonanie przelewu w sposób tradycyjny - na poczcie lub w banku..